

在校生学年注册和缴费操作指引

1、账号注册绑定、解绑

(1) 学生使用微信打开暨南大学教育学院服务号--->个人中心--->账号绑定，进入注册页面。输入姓名、证件号、手机号。阅读用户协议和隐私政策，勾选已阅读并同意，点击【绑定】按钮。

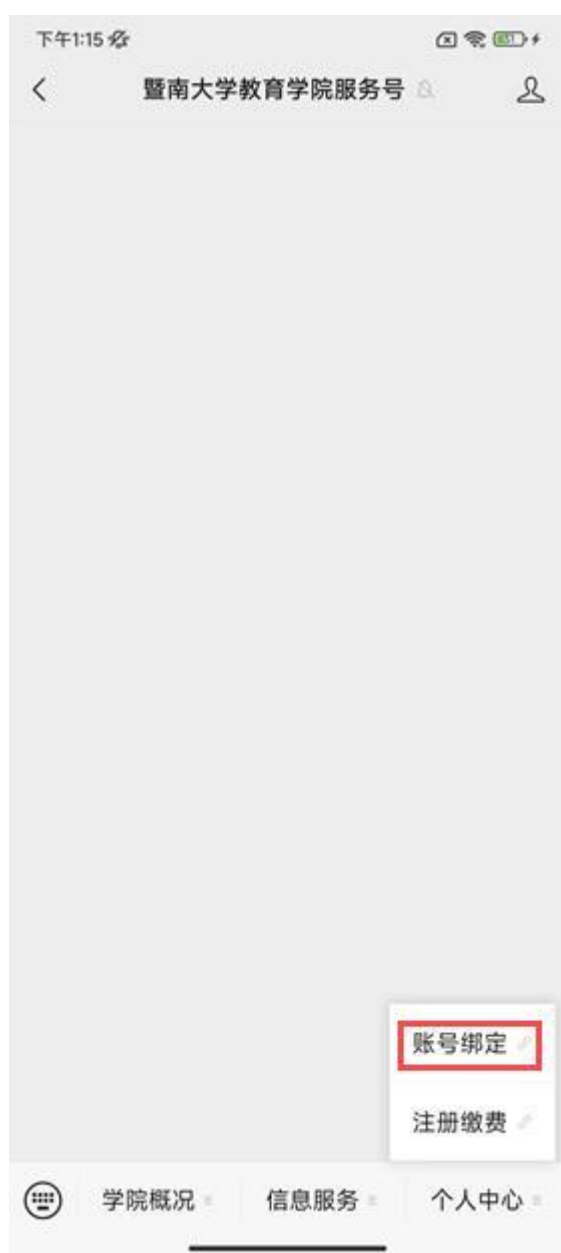



暨南大学教育学院
JINAN EXTENSION SCHOOL

- 姓名: 陈洁
- 证件类型: 居民身份证
- 证件号: 请输入证件号
- 手机号: 请输入手机号

已阅读并同意 [用户协议](#) [隐私政策](#)

绑定

我们将绑定您的微信账号以便推送学校消息和新老生注册缴费。

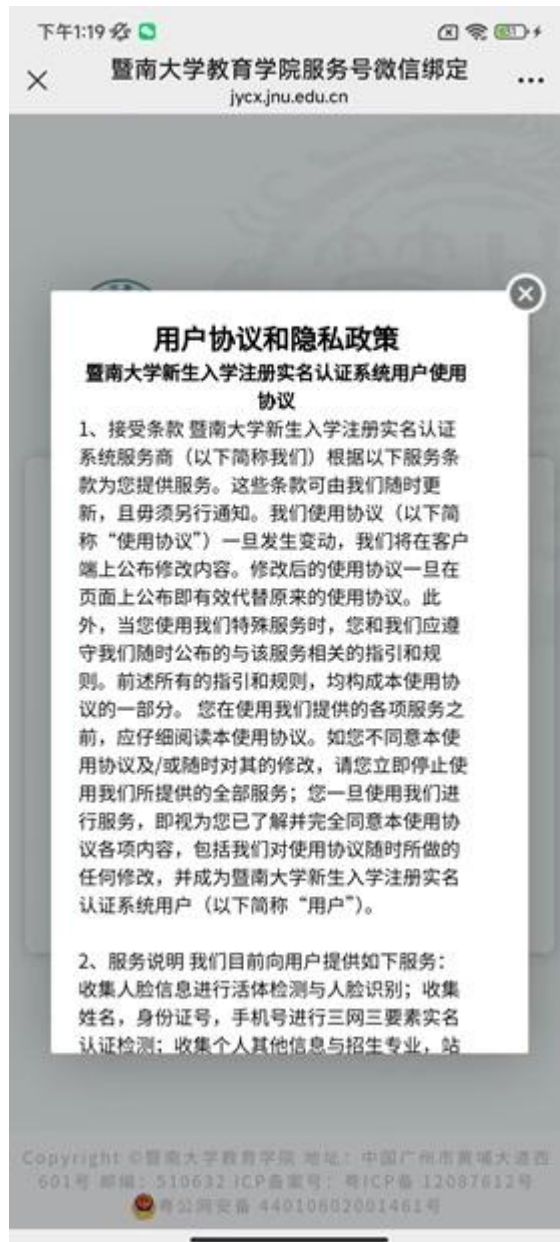

(2) 点击【绑定】按钮，手机号若与原来一致，会使用手机验证码进行验证，验证成功后绑定成功。

下午1:21

📶 🔋 🔌



暨南大学教育学院服务号微信绑定



jycx.jnu.edu.cn



暨南大学教育学院
JINAN EXTENSION SCHOOL

请获取手机验证码进行验证

* 手机号:

获取验证码

* 验证码:

请输入验证码

确认

港澳台手机号发短信前面加区号: 853澳门、852香港、886台湾

我们将绑定您的微信账号以便发送学校消息和教师生日祝福。

Copyright © 暨南大学教育学院 地址: 中国广州市黄埔大道西
601号 邮编: 510632 (CIP数据号) 电话: 86-20-85221122



粤公网安备 44010502001861号



暨南大学教育学院
JINAN EXTENSION SCHOOL

请获取手机验证码进行验证

• 手机 信息 × 获取

• 验证 验证成功

确定

港澳台手机号发短信前面加区号：853澳门、852香港、886台湾

我们期待您成为我们的会员，以便您及时了解我们的最新活动。



(3) 若与原来不一致则会重新进行人脸识别和三要素检测，都识别通过之后绑定成功。

下午1:21



暨南大学教育学院服务号微信绑定
jycx.jnu.edu.cn



暨南大学教育学院
JINAN EXTENSION SCHOOL

• 姓名: 陈洁

• 证件

• 证件

• 手机

已

提示 ×

即将进行人脸识别

确定 取消

绑定

我们将绑定您的微信账号以便推送学校消息和新生注册缴费。

Copyright © 暨南大学教育学院 地址: 中国广州市黄埔大道西
601号 邮编: 510632 ICP备案号: 粤ICP备12087612号
 粤公网安备 44010602001461号



2、信息确认、缴费

(1) 完成账号绑定之后使用微信打开暨南大学教育学院服务号--->个人中心--->注册缴费，进行注册和缴费。页面会弹出承诺书，若在之前的缴费方式采集页面里填写过缴费方式的学生不会弹出承诺书，可直接进入缴费页面。

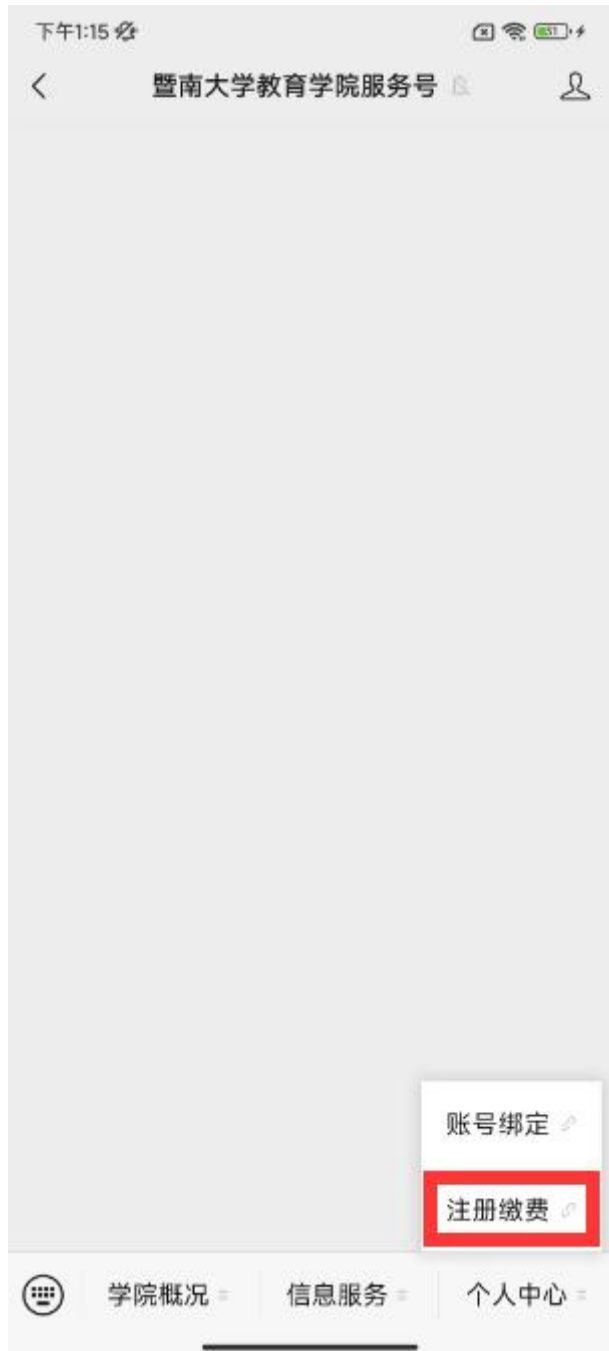

(2)

① 页面弹出承诺书，学生阅读承诺书，需要上传身份证正反面以及填写已缴费情况（**身份证正反面上上传地址、已缴费情况填写在承诺书最下面**）；若选择【**在第三方机构缴学费**】需要上传相关材料照片。



学籍、无法毕业等后果，由学生自负。

同时，请各位同学根据自身缴费情况作出承诺：

本人已清楚知悉上述风险提示内容，并承诺严格遵守，如有违反，责任自负。

请各位同学按照网页提示签署承诺，并在承诺书中**签名确认**。

如对本提示或承诺书有不明事项，请致电咨询：020-85220277、020-85221103。

附：学生身份证复印件

请上传身份证复印件



收集已交缴学费情况

请选择： 在暨南大学官网交缴学费。

在第三方机构交缴学费。

我已阅读并知晓

签名确认提交

4:30 暨南大学教育学院新生注册
jycx.jnu.edu.cn

在承诺书中签名确认。
如对本提示或承诺书有不明事项，请致电咨询：020-85220277、020-85221103。

附：学生身份证复印件

请上传身份证复印件



收集已交缴学费情况

请选择：
 在暨南大学官网交缴学费。
 在第三方机构交缴学费。

请上传与第三方机构的相关材料如：合同、协议、收据、支付凭证等。(最多上传10张)

我已阅读并知晓

② 上传的身份证照片、与第三方机构相关的材料附件老师会审核，审核不通过的学生重新进入注册缴费页面会再次弹出承诺书页面，学生可根据审核不通过原因重新上传文件。未审核、审核通过的学生可正常进入缴费界面。



(3) 上传以及填写完成后，需要倒计时结束之后勾选我已阅读并知晓，点击【签名确认提交】按钮，学生进行签名。



(4) 缴费：点击【确认】按钮去缴费页面。点击【去缴费】按钮，进入缴费订单页面，进行缴费。

4:51

5G



暨南大学教育学院新生注册



请上传身份证复印件

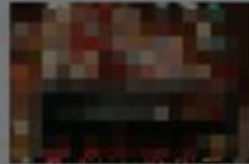

签名确认提交 (手机可开旋转横屏签字)

电子签名 (请签署本人真实姓名):

提示



执行成功! 即将去缴费...

确定

确认提交

重新签名

取消

我已阅读并知晓

签名确认提交

下午1:48



学生注册缴费系统

jycx.jnu.edu.cn



暨南大学教育学院
JINAN EXTENSION SCHOOL

学生注册缴费系统

姓名	[REDACTED]	
身份证号	[REDACTED]	
手机号	[REDACTED]	
学费	暂未查询到	
专业	市场营销	
就读教学点	校本部-市场学系	

学费支付

去缴费



Copyright © 暨南大学教育学院 地址：中国广州市黄埔大道西601号
邮编：510632 ICP备案号：粤ICP备12087612号



粤公网安备 44010602001461号

下午2:05



聚合支付用户端
pay.jnu.edu.cn



订单支付



第2学年学费

订单编号



商户名称 暨南大学继续教育综合管理平台学费收费

支付方式

微信

确认支付

下午2:17

36

学生注册缴费系统

jycx.jnu.edu.cn



暨南大学教育学院
JINAN EXTENSION SCHOOL

学生注册缴费系统

姓名		
身份证号		
手机号		
学费	第2学年学费0.20元	
专业	市场营销	
就读教学点	校本部-市场学系	

信息

×

已缴费

确定

Copyright ©暨南大学教育学院 地址：中国广州市黄埔大道西601号

邮编：510632 ICP备案号：粤ICP备12087912号



京公网安备 44010602001461号



(5) 完成缴费的学生重新打开链接直接进入学生注册缴费系统。

下午1:43

26%



学生注册缴费系统

jycx.jnu.edu.cn



学生注册缴费系统

姓名	[REDACTED]	
身份证号	[REDACTED]	
手机号	[REDACTED]	
学费	第2学年学费0.20元	
专业	市场营销	
就读教学点	校本部-市场学系	

学费支付

已缴费